COMUNE di MORETTA

PROVINCIA di CUNEO - REGIONE PIEMONTE

CASA DI RIPOSO
"VILLA LORETO"

PIANTA CASA DI RIPOSO PIANO SECONDO

Scala 1:200

APPALTO PER L'ORGANIZZAZIONE E LA GESTIONE DEI SERVIZI SOCIO-SANITARI ASSISTENZIALI, DEI SERVIZI ALBERGIERI NECESSARI PER IL FUNZIONAMENTO DELLA CASA DI RIPOSO "VILLA LORETO" DI MORETTA E ALTRI SERVIZI AUSILIARI DI PULIZIE AMBIENTALI E SANIFICAZIONE DA EFFETTUARSI NELLA CASA DI RIPOSO

Moretta: **03 APRILE 2017**

IL RESPONSABILE DEL SERVIZIO
ABRATE Rag. Antonella

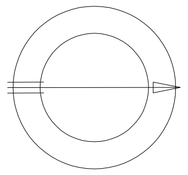

RESIDENZA ASSISTENZIALE ALBERGHIERA

RESIDENZA ASSISTENZIALE N. 13 POSTI NEL FABBRICATO PRINCIPALE
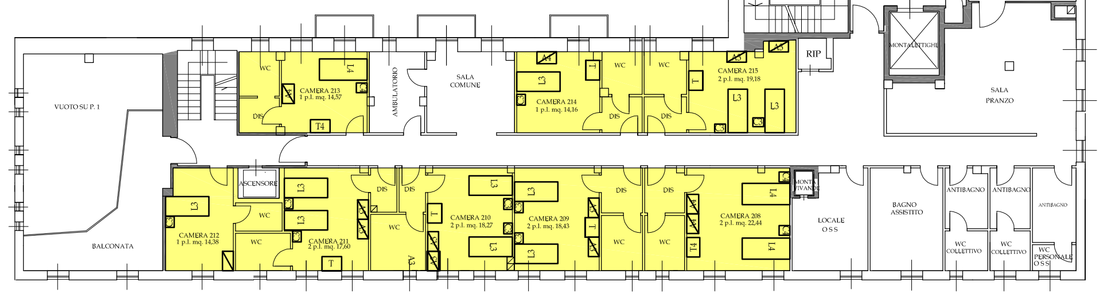
RESIDENZA SANITARIA ASSISTENZIALE N. 20 POSTI NEL FABBRICATO PRINCIPALE