

Comune di Moretta Prov. di Cuneo

PROGETTO DI PIANO DI RECUPERO

PER IL RECUPERO AD USO RESIDENZIALE E LA
TRASFORMAZIONE DI EDIFICI EX RURALI
Tav. 2 PLANIMETRIE, SITUAZIONE E VOLUMI
ATTUALI (demolizioni già avvenute)

Ditta : ROSSO Massimo
Vicolo del Pozzo - MORETTA

Fig.12 n.1083
Disegno scala 1:200

Il Tecnico
Arch. CRAVERO Paolo

Il Tecnico
Inventizzi Geom. Carlo

La proprietà
ROSSO Massimo

PIANTA PIANO TERRA ORIGINALI

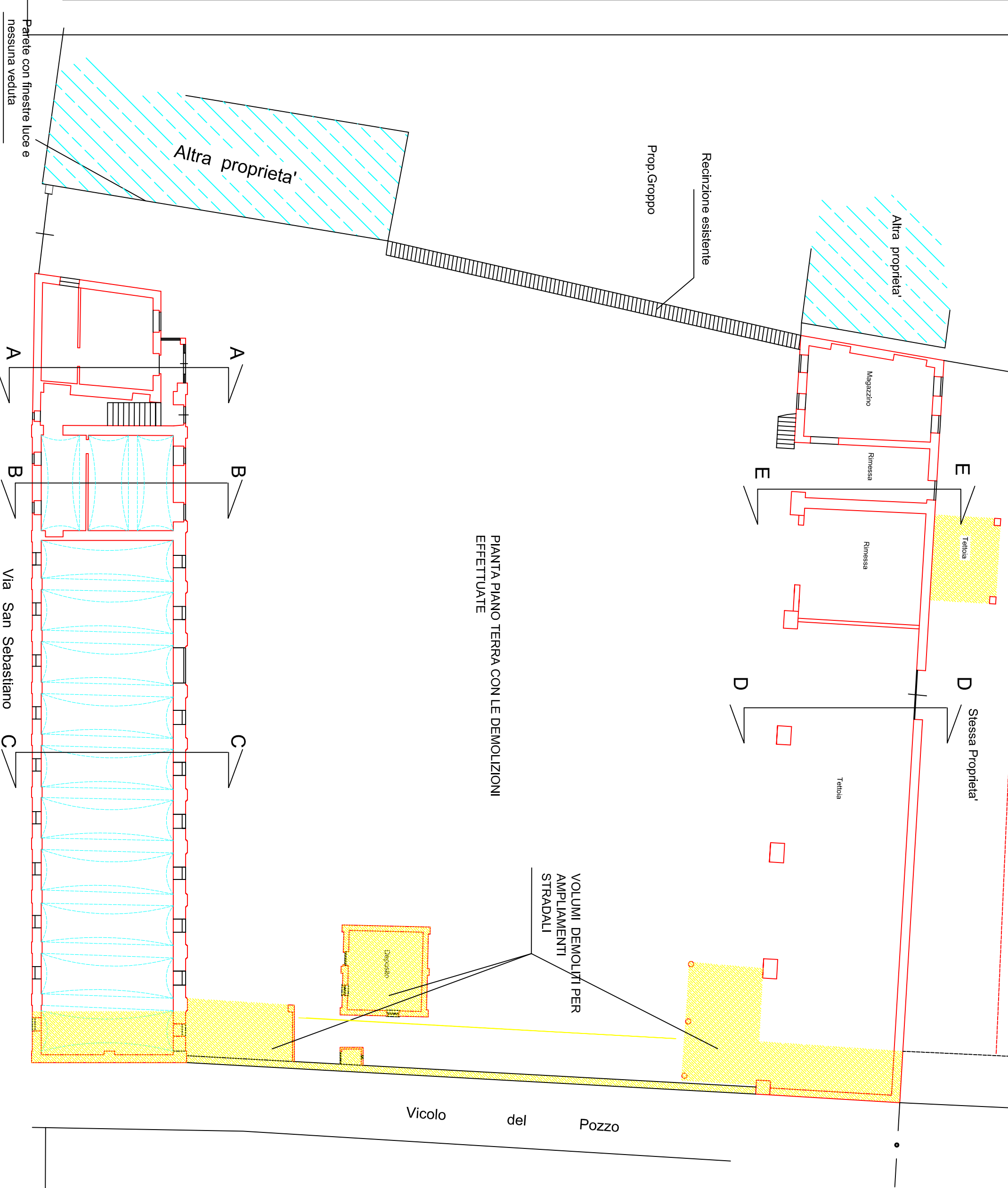

PIANTA PIANO PRIMO ORIGINALI

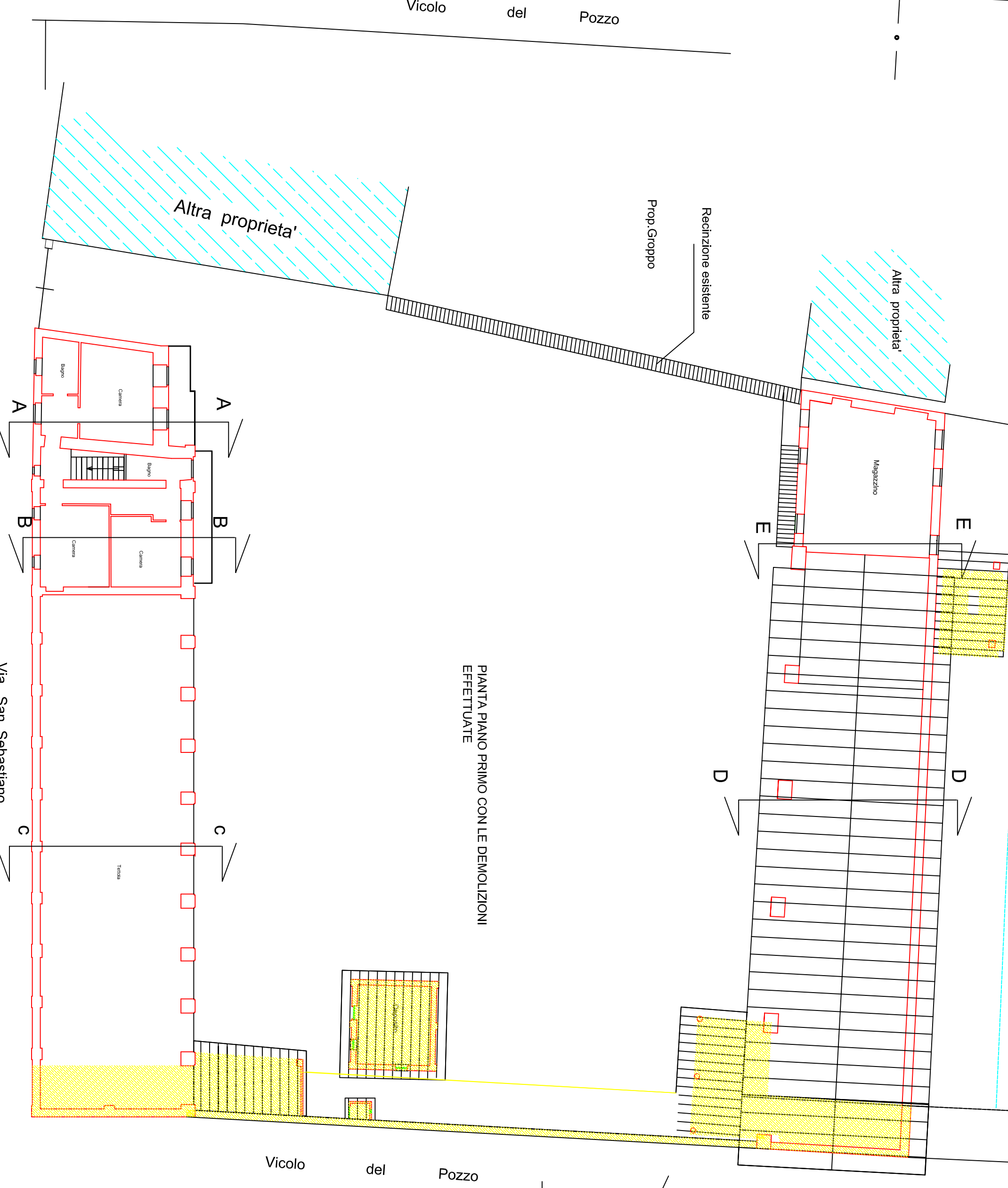

PIANTA PIANO TERRA ATTUALE



PIANTA PIANO PRIMO ATTUALE

