

Comune di Moretta Prov. di CUNEO

PROGETTO

PIANO ESECUTIVO CONVENZIONATO
per RIORGANIZZAZIONE AZIENDALE
Area . I.r. 3

TAV. 1 - Planimetrie P.R.G.C.
e Catastale

Ditta : IN.AL.PI S.p.a.
Via Cuneo n. 38 - MORETTA
p./i.v.a. 00513800045

Fg.19 mapp. 355, 358, 361, 364, 367, 370,
464, 479, 507, 521, 522, 524.
Fg.23 mapp. 83, 219, 220, 222, 223, 224,
226, 232, 252, 253

Progetto scala 1 : 1000 - 1 : 2000

Il Progettista

INVERNIZZI Geom. Carlo

Il progettista

PIOVANO Ing. Mario

La Proprietà

IN.AL.PI. S.p.a.

PLANIMETRIA CATASTALE Scala 1 : 2000

FOGLI 19 - 23 UNIFICATI

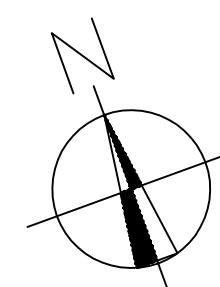
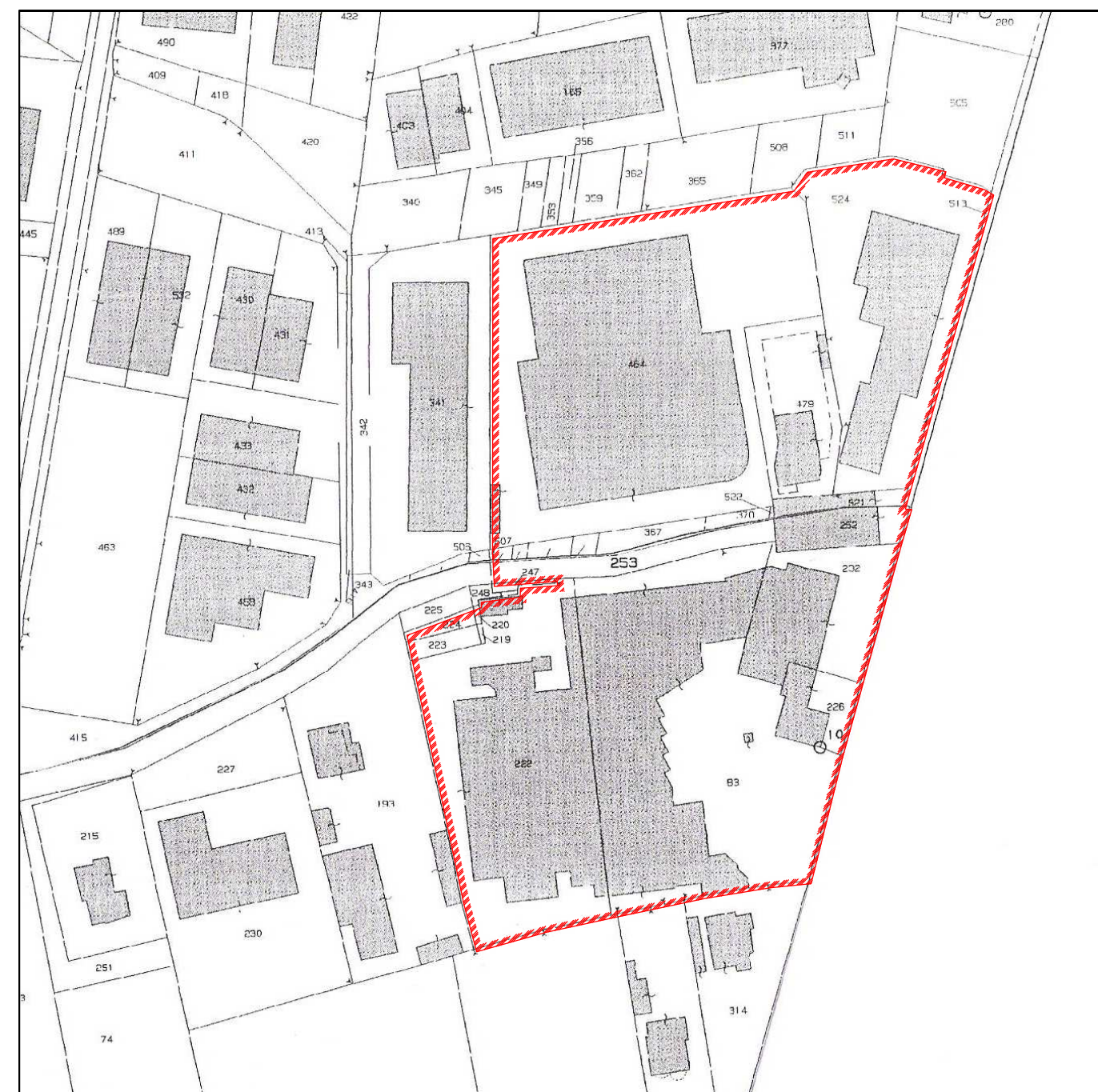

PLANIMETRIA AZIENDALE Scala 1 : 1000

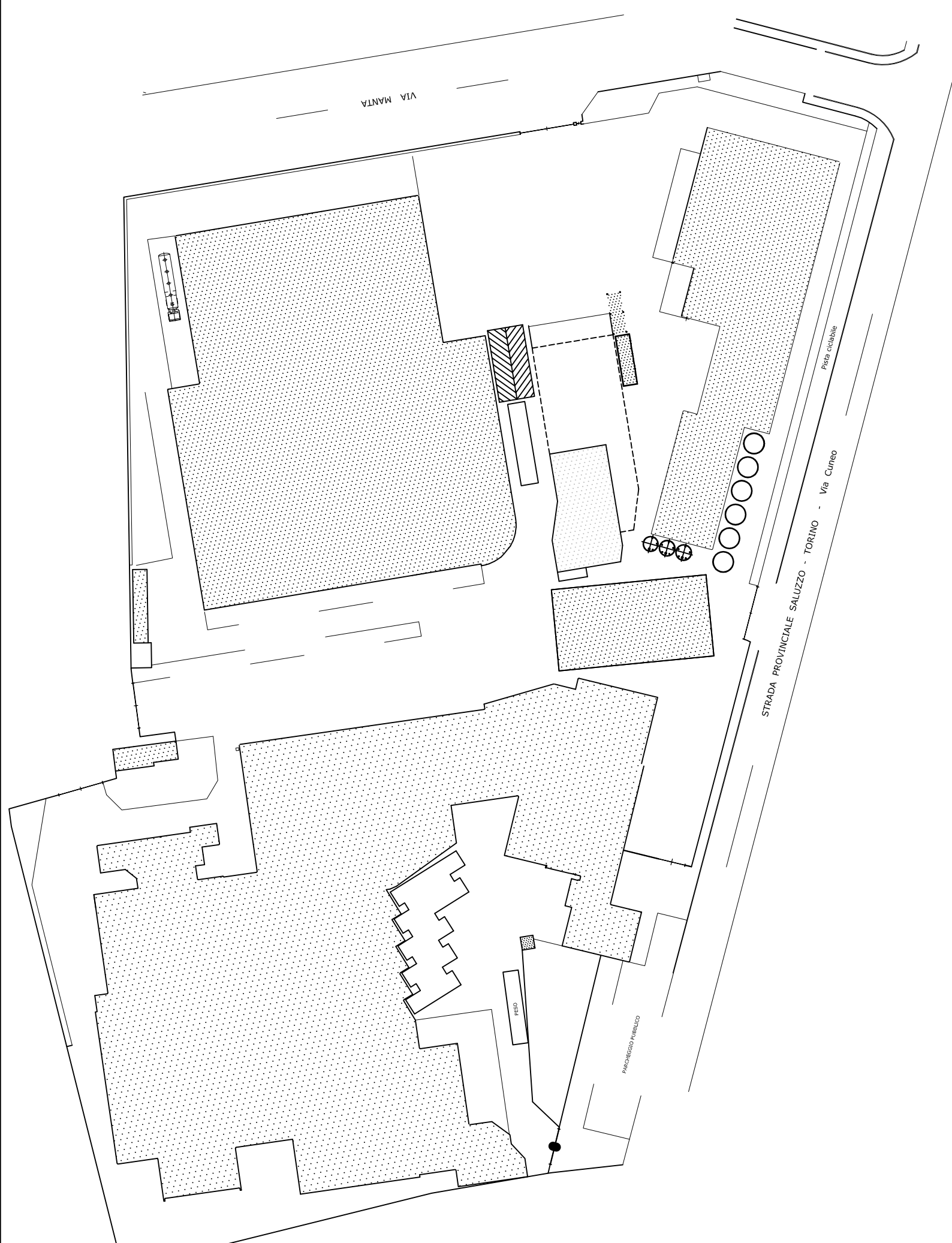

ESTRATTO P.R.G.C. Scala 1 : 2000

Zona I.r. 3

