

NON SONO PRESENTI NEL SEGUENTE APPALTO:

1_ L'area esterna, comprendente la piantumazione di nuovi alberi, la realizzazione di vialetti pedonali, la nuova porzione di recinzione, il cancello.

2_ Rimozione di **pavimentazione esterna in asfalto** in corrispondenza del fabbricato mantenuto.

E' COMPRESO:

_ Livellamento del terreno, per raccordare la quota della nuova mensa scolastica (+ 0,70 m) con il giardino esistente (0,00 m);

_ Semina del prato;

_ Parte della **pavimentazione**, in corrispondenza del prospetto sud;

_ **Ripristino di porzione di asfalto**, nell'area di parcheggio carico scarico addetti.

ANALISI DEI FLUSSI

- Mensa
- Collegamento scuola - mensa
- Giardino
- PERCORSI**
- Ingresso alunni
- Percorso pedonale alunni
- Ingresso addetti pedonale
- Percorso pedonale addetti
- Ingresso carico scarico carrabile
- Percorso carrabile
- Parcheggio carico scarico addetti
- Parcheggio

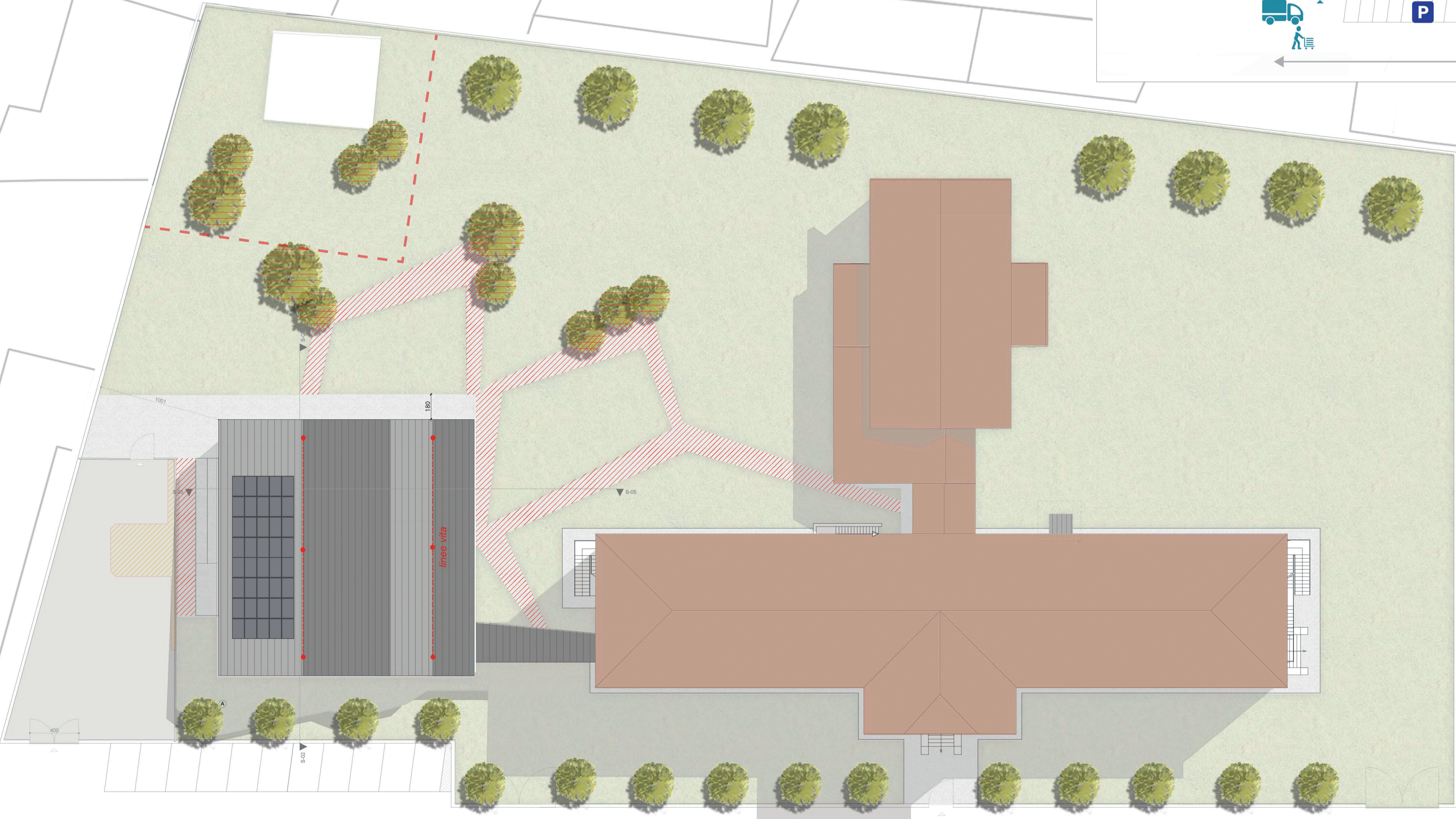
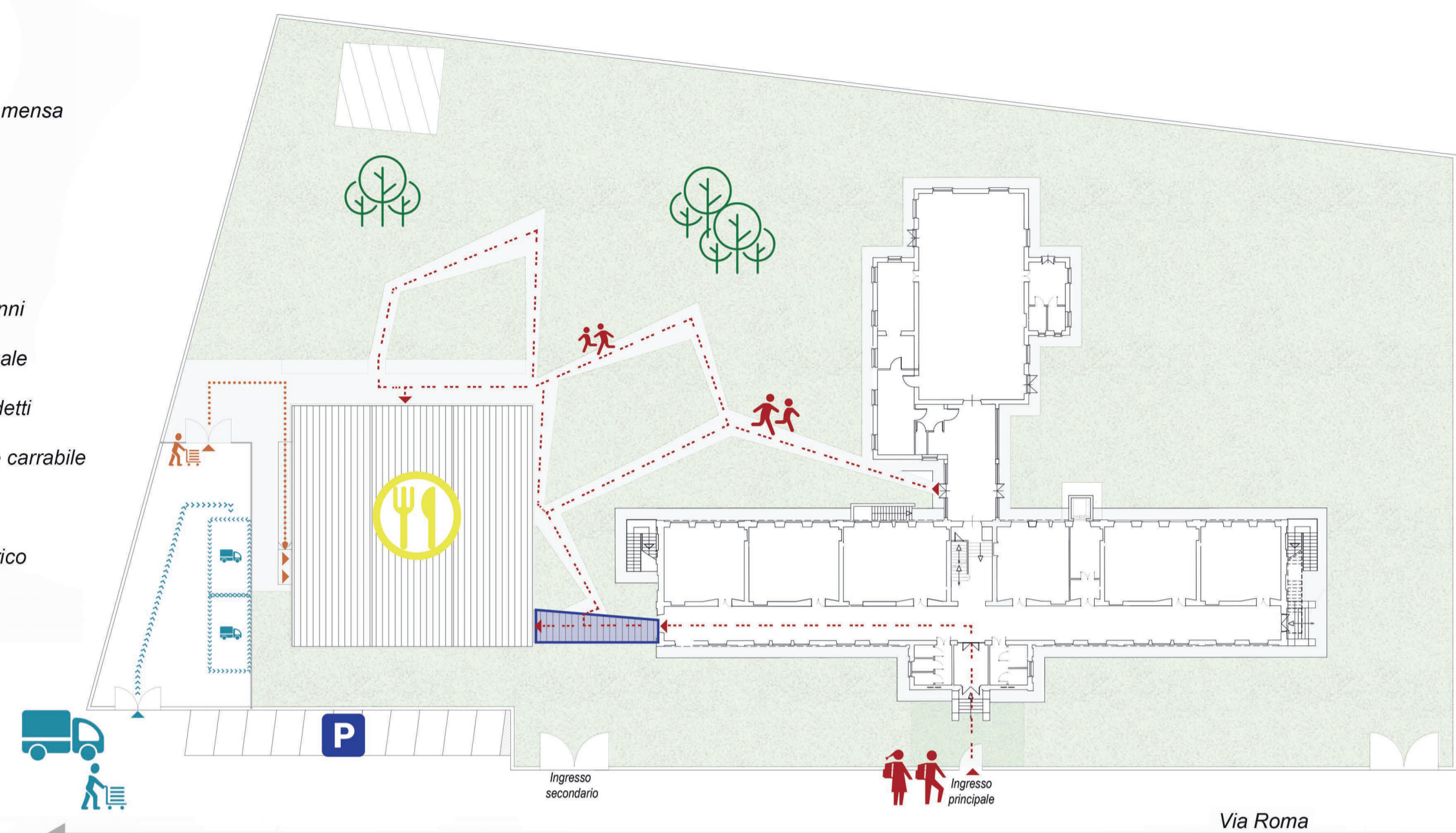

Via Roma

COMUNE DI MORETTA (CN)

Lavori presso la scuola elementare G. Prat di riconversione funzionale e abbattimento barriere architettoniche



Responsabile del procedimento: geom. Roberto Mina

R.T.P. di progettazione:

Settanta7 studio associato arch. Daniele Rangone arch. Elena Rionda ing. Luca Ronco ing. Alberto Brondello

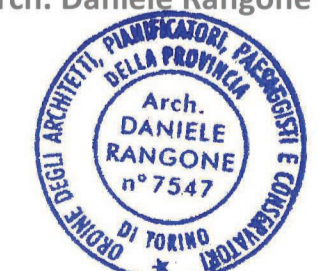

ORDINE DEGLI INGEGNERI DELLA PROVINCIA DI CUNEO 1264 Dott. Ing. Luca Ronco

ORDINE DEGLI INGEGNERI DELLA PROVINCIA DI CUNEO A1653 Dott. Ing. Alberto Brondello

ing. Luca Lussorio

geom. Giuseppe Galliano arch. Francesca Cordero

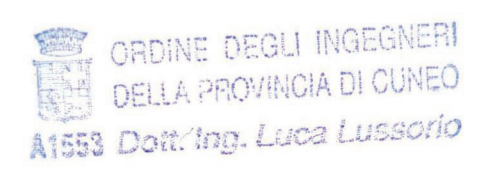

Progetto delle aree esterne e fruibilità dell'area

0041430003-PE-2-A-003-pl

PROGETTO ESECUTIVO
Data consegna: SETTEMBRE 2017